ALOHANA

ALOHANAとは、「ALOHA（愛）＋OHANA（家族）」というハワイ語を掛け合わせた言葉です。ハワイのエッセンスで繋がったアート、ヒーリング、フラ、ミュージックなど五感で感じる様々な体験ができるイベントです。このイベントが、自分自身や自然を大切にすることを思い出し、よりハッピーに過ごすためのきっかけの時間＆空間として、楽しんでいただけますように♪

- アート
- フード
- ステージ
- ワークショップ
- セラピー
- ALOHA RAINBOW

むらい さち　A-01

ハワイの風景や花など優しいテイストで切り取った独自の写真展示、ALOHEART写真集販売
16（日）トークショー

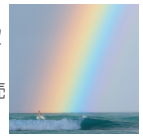

宇田川 恵美　A-02

いるか、海、ハワイ、虹が大好き。「愛と祝福」をテーマに、いつもHAPPYに喜びを持って絵を描いています。

YUKI BOARD WORKS　A-03

チョークアート
温もりある、のびのびと描かれた原画をダイナミックな大きさで展示します。

Starsky　A-04

見る人にとってどこか「懐かしい」と、感じるような、ハワイ写真を中心に展示します。

霜田 りえこ　A-05

新作絵本の原画と、オリジナルキャラクター「クマヤマダさん」の2013年度カレンダーの原画展示と販売します。

きょん♪　A-06

ハワイでみつけた素敵な瞬間・風景をゆるくかわいく切り取った「ゆるかわ写真」で展示します。

山本まりこ　A-07

ゆっくり、まったり。
ここは、ハワイのどこか。名付けて、ハワイ温泉♪なのです。

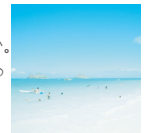

Hide Malino　A-08

Pumehana～aloha for you～という屋号で活動し、見る人の心に優しく温かさをを届けてくれます。

Kamoku Takahashi　A-09

自身のCD JACKETに撮りためていた写真を使ったのがきっかけでPhoto Book"My Hawaii"を出版。展示販売します。

ALOHA BLUE (by kamakulax)　A-10

SEADOG,KAMAKULAXなどの生みの親で鎌倉のデザイナーJungSangがハワイアンテイストのTシャツブランドを発信。

Mighty Su　A-11

Hula Danceを主体に南国のイラストを専門にする、トロピカルなオリジナルの作品を展示、販売します。

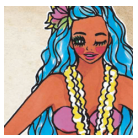

SHOCO HI'ILEI　A-12

Feel Alohaをテーマにハワイアンアートフラワーを使った作品、刺繍、グラフィックイラストを展示、販売します。

Tatsu Rodoriguez　A-13

ご機嫌なオリジナルの額装アート、マットアート、Tシャツ、アパレル、他、気の利いた小物達を展示販売します。

小野澤 篤人　A-14

ハワイの原始的で力強い雄大な自然に魅了され「ありのままのハワイ」をテーマに作品を制作。

風来坊　A-15

オリジナル手法の切り絵で、ハワイ系や南国の花童話の世界などを「ふしぎ・たのしい」カラー切り絵で表現しています。

Morlycolors　A-16

カラフルねんどを使ったクレイアートフラドール。ハワイのモチーフを使い柔らかい気持ちになれる作品を展示・販売。

Kaiolohia　A-17

バッグや小物を中心とした手作り雑貨。お気に入りのモノとの出会いにより心の幸せを感じて頂けたら嬉しいです♪

801Table　F-01

江の島アイランドスパ前でハワイアンスタイルのワゴンを出店。マラサダ/コーヒー/ビール/ジュース/ホットドック
◆14（金）15（土）出展

801 Table
Eat in & Take Home

GURIGURI Kitchen　F-02

千葉にある小さなハワイアン食堂。昨年も大人気だったジューシーモチコチキンセット/コーヒー
◆16（日）のみ出展

MAHALOHA　F-03

横浜保土ヶ谷にある、ハワイアンダイニング。ガーリックシュリンプ/ロコモコのお弁当をランチタイム限定販売！
◆15（土）16（日）出展

luce tempo　F-04

カフェやイベントでパンやお菓子を提供。カメロンパンをメインにマクロビオティック、ビーガンのパンとお菓子を販売。

Chiyo Tia　S-01

ナチュラル＆ソウルフル、しなやかな歌声♪『日本とハワイ』2つのルーツが育んだ独自の世界観あるライブです。

Kamoku Takahashi　S-02

数々のハワイアンバンドとも共演。多数のイベントに出演するスラック・キーギター奏者。メローで心地よい音を奏でる。

AO AQUA　S-03

平和の感覚を呼ぶメッセージを、ウクレレで作詞作曲し歌い届ける。ハワイのミュージシャンとも多数共演。新CDを発表！

Coverhae　S-04

DJ Vance Kバンドの KAWAIHAEをリスペクトする5人がカバーバンドを結成！楽しくゴキゲンなライブをお届けします。

Rumi HULA 体験レッスン　S-05

60分のレッスンで初心者でも楽しく踊れます♪
最後はAO AQUAさんの生歌で◆60分/1,500円
15（土）16（日）/予約優先

AO AQUA ウクレレ体験レッスン　S-06

初心者でも楽しく弾けるクリスマスにピッタリの「きよしこの夜」です☆
◆60分/1,500円
15（土）開催／予約優先

Rawfood アトリエCocol'che　S-07

グリーンスムージー基本の作り方、簡単おいしく作れるポイント、デモ＆試飲♪◆60分/1,500円
15（土）16（日）/予約優先

Aloha Nani　W-01

リフトアップヘッドトリートメント、ノーズワキシング、ばすてるお名前アート♪アロハスピリットでキレイと癒しをお届けします。

Nai'a ステンドグラスWS　W-02

◆Film Stained Art
ハイビスカスモチーフ
30～40分
2,000円 / 限定20個
16（日）開催

ALOHAPPY　W-03

毎日をALOHAPPYに過ごしたい♪皆が笑顔になるようなオリジナルアクセサリーを心を込めて制作し、販売します。

Yukkyzouri　W-04

ハワイアン柄オリジナルビーチサンダルをその場で彫りながら、実演販売します。

Aloha Photo Works　W-05

オリジナルなカメラグッズ販売とカメラストラップ作成・名いれ刻印・シルクスクリーンエコバックワークを開催。

Aloha Photo Works 2009

Morlycolors クレイアート　W-06

◆サンタフラガール
◆アロハパンダチャーム
40～80分
1,000～2,500円
14（金）15（土）開催

Kaiolohia　W-07

◆ブレスレット制作
30分／500円
◆マカロンコインケース
60分／1,500円
16（日）開催

Lani Hawaii Cafe　W-08

光で固まるレジンアクセサリーワークショップやクリスマスにピッタリなハワイアン植物なども販売します。

Mahoe lea　T-01

◆オーラソーマ　リーディング
1本/15分/1,000円　4本/30分/2,000円
◆Seiriosのマクラメ×クリスタル
◆エンジェルカード　15分/1,000円
◆クリスタルアライカード20分/2,000円

カラーキューブセラピー協会　T-02

1.生まれ持った性質を知る　20分/3,000円
2.過去、現在、未来を見る　20分/3,000円
3.デラックス30分/5,000円

アロハタロット　T-03

ハワイの神々、大自然が盛り込まれた美しい絵にも癒されるハワイアンアロハタロットカード占い
◆10分／500円

AR ハワイアンロミロミ　R-01

着衣のまま、イスにお座りいただき、頭、首、肩、背中、腕、手などを優しく揉みほぐします。
◆15分／1,500円　随時

AR リーディング　R-02

★Iwalani★Anela★Hikialani
タロットカード、手相、生年月日など様々な手法を持ったRainbow Children によるスペシャルリーディングです。
◆15分／1,500円　予約優先

AR ヨガレッスン　★Kaleikini　R-03

ヨガとロミロミに共通する呼吸や気の流れを特に意識したヨガ☆
◆60分／1,500円
16（日）開催／予約優先

AR アロマクラフトWS ★Kanoa　R-04

◆リップクリーム
14（金）1,500円
◆ミツロウキャンドル
15（土）1,000円
◆美肌クリーム
16（日）1,500円

AR パワーストーンWS ★Hemolele★Makaike M　R-05

◆オリジナルブレス制作
5,000円～
◆AR ストラップ制作
1,000～1,300円
14（金）16（日）開催

AR レイメイキングWS ★Mililani★AR　R-06

◆キャンドル レイ
30～40分/1,500円
◆ティーリーフ レイ
30～40分/1,000円
15（土）16（日）開催